

ECHO

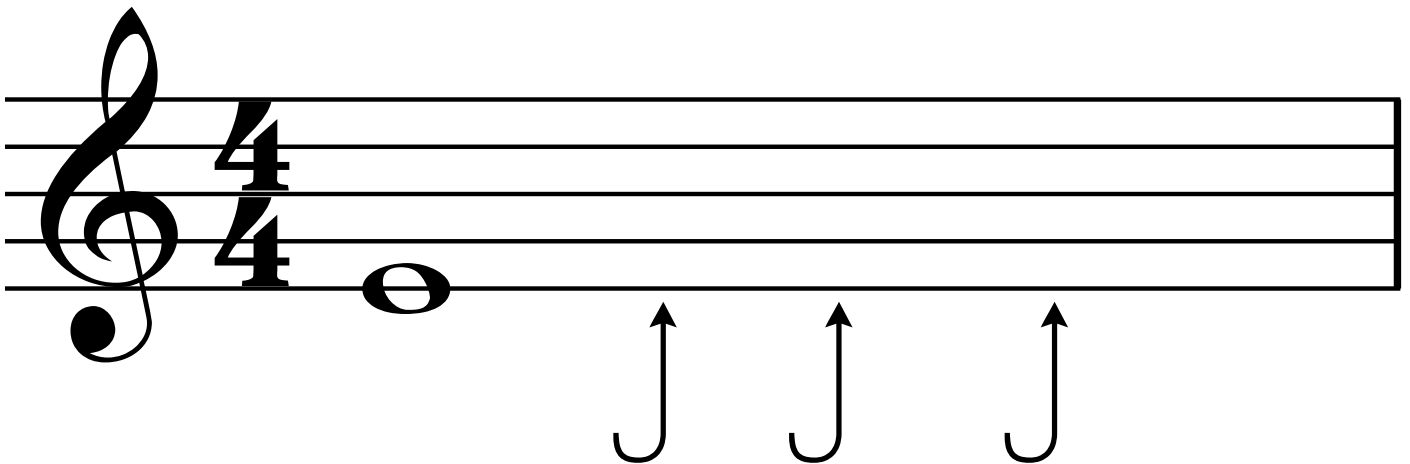

Glocke wird "normal" angeschlagen.

Danach wird die Glocke mehrmals kurz auf dem Polster abgedämpft und wieder angehoben.

Dies geschieht bei den mit den geschwungenen Pfeilen markierten Zählzeiten.

Anmerkung: Wie viel Fläche der Glocke am Polster gedämpft wird, kann entsprechend der Größe der Glocke variieren und die Stärke des Echo-Effekts deutlich beeinflussen.